САЛЮТ, ПОБЕДА!

СОДЕРЖАНИЕ

Дорогой маленький читатель ……. 3
Усачев А. День Победы …….. 4
Белозеров Т. Майский праздник …… 5
Туров В. Дедушкин портрет ……... 6
Туров В. В кинотеатре …… 7
Лелехова – Гламаздина А. Победа …….... 8
Степанов В. Приходят к дедушке друзья …….. 9
Трутнева Е. Фронтовой треугольник ……. 10
Ладонщиков Г. Вместе с дедушкой ……... 11
Коринец Ю. Неизвестный солдат …….. 12
Майданик Н. День Победы ……. 13
Высотская О. Салют …… 14
Кремнев В. Оловянный солдатик …….. 15
Майданик Н. День Победы ……. 16
Лагаздынь Г. Чтобы не было войны …….. 17
Найденова Н. Пусть будет мир …….. 18
Воронов Ю. В школе ……... 19
Майданик Н. День Победы ……. 20

ДОРОГОЙ МАЛЕНЬКИЙ ЧИТАТЕЛЬ!

Ты держишь в руках необычную книжку стихов: «САЛЮТ, ПОБЕДА!». Она посвящена главному празднику нашей страны – Дню Победы. Шестьдесят пять лет назад, 9 мая 1945 года, закончилась страшная кровопролитная война, в которой наш народ одержал славную победу: сокрушил злейшего врага всего мира – гитлеровский фашизм. Первый мирный послевоенный день с тех пор стал праздником победы, весны, мира! Это праздник для всех: и тех, кто четыре года сражался на фронте; и тех, кто трудился в тылу; и тех, кто ждал возвращения родных и близких домой… И всех, кто родился после великой Победы.

Стихи для тебя написали современные детские поэты, а иллюстрации к книге нарисовали дети. Книга представлена на конкурс библиотечных инноваций: «НАША ПОБЕДА», в номинации «Праздник Победы в библиотеке», в котором участвует твоя детская библиотека-филиал №19.

АНДРЕЙ УСАЧЕВ
ДЕНЬ ПОБЕДЫ

Что такое День Победы?
Это утренний парад:
Едут танки и ракеты,
Марширует строй солдат.
Что такое День Победы?
Это праздничный салют.
Фейерверк взлетает в небо,
Рассыпаясь там и тут.
Что такое День Победы?
Это песни за столом,
Это речи и беседы,
Это дедушкин альбом.
Это фрукты и конфеты,
Это запахи весны…
Что такое День Победы?
Это значит – нет войны.

ТИМОФЕЙ БЕЛОЗЕРОВ

Майский праздник –
День Победы
Отмечает вся страна.
Надевают наши деды
Боевые ордена.

Их с утра зовет дорога
На торжественный парад.
И задумчиво с порога
Вслед им бабушки глядят.

ВИКТОР ТУРОВ
ДЕДУШКИН ПОРТРЕТ

Бабушка надела ордена
И сейчас красивая такая!
День Победы празднует она,
О войне великой вспоминая.
Грустное у бабушки лицо.
На столе солдатский треугольник.
Дедушкино с фронта письмецо
Ей читать и ныне очень больно.
Смотрим мы на дедушкин портрет
И разводим ручками с братишкой:
– Ну, какой, какой же это дед?
Он же ведь совсем еще мальчишка!

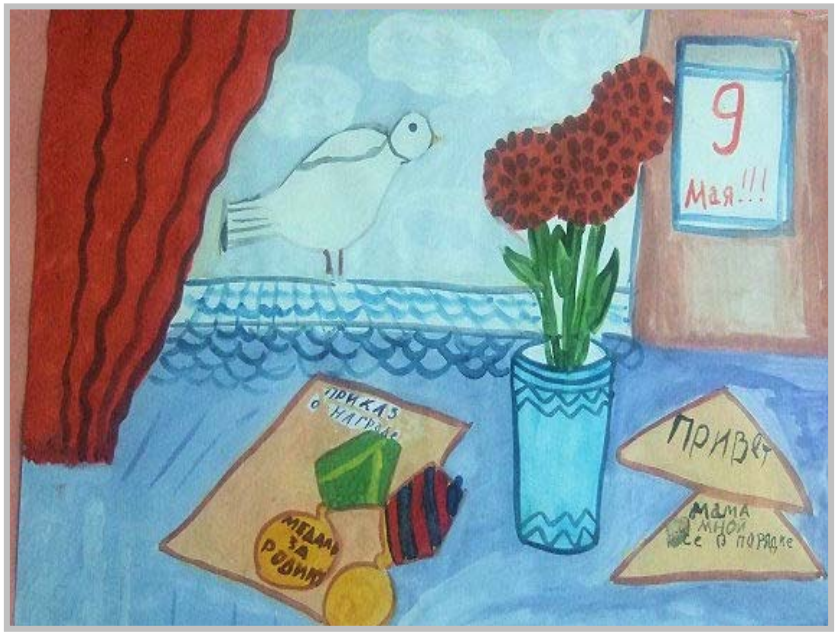

ВИКТОР ТУРОВ
В КИНОТЕАТРЕ

Я фильм смотрела о войне,
И было очень страшно мне.
Рвались снаряды, бой гремел,
И люди погибали.
А рядом дедушка сидел.
И на груди – медали
За то, что вместе со страной
Сломил он силу злую…
Медали глажу я рукой
И дедушку целую.

АЛЛА ЛЕЛЕХОВА – ГЛАМАЗДИНА
ПОБЕДА

Мой прадед
Рассказывал мне о войне,
Как в танке сражались,
Горели в огне,
Теряли друзей,
Защищая страну.
Победа пришла
В сорок пятом году.

Вечернее небо.
Победы салют.
Солдаты России
Наш сон берегут.
Я вырасту –
Детям своим расскажу,
Как прадеды их
Защищали страну!

ВЛАДИМИР СТЕПАНОВ
ПРИХОДЯТ К ДЕДУШКЕ ДРУЗЬЯ

Приходят к дедушке друзья,
Приходят в День Победы.
Люблю подолгу слушать я
Их песни и беседы.

Горят на солнце золотом
Награды боевые,
И входят в дом,
В наш мирный дом,
Дороги фронтовые.

Я, молча рядышком сажусь,
Но кажется порою,
Что это я в прицел гляжу,
Что я готовлюсь к бою.

Приходят к дедушке друзья
Отпраздновать Победу.
Все меньше их,
Но верю я:
Они опять приедут.

ЕВГЕНИЯ ТРУТНЕВА
ФРОНТОВОЙ ТРЕУГОЛЬНИК

Дорогие мои родные!
Ночь. Дрожит огонек свечи.
Вспоминаю уже не впервые,
Как вы спите на теплой печи.
В нашей маленькой старой избушке,
Что в глухих затерялась лесах,
Вспоминаю я поле, речушку,
Вновь и вновь вспоминаю вас.
Мои братья и сестры родные!
Завтра снова я в бой иду
За Отчизну свою, за Россию,
Что попала в лихую беду.
Соберу свое мужество, силу,
Стану недругов наших громить,
Чтобы вам ничего не грозило,
Чтоб могли вы учиться и жить!

ГЕННАДИЙ ЛАДОНЩИКОВ
ВМЕСТЕ С ДЕДУШКОЙ

Растаял утренний туман,
Красуется весна…
Сегодня дедушка Иван
Начистил ордена.
Мы вместе в парк идем
Встречать
Солдат, седых, как он.
Они там будут вспоминать
Свой храбрый батальон.
Там по душам поговорят
О всех делах страны,
О ранах, что еще болят
С далеких дней войны.
Походы вспомнят и бои,
Окопный неуют,
И песни бравые свои,
Наверное, споют.
Споют о мужестве друзей,
Что в землю полегли;
Споют о Родине своей,
Что от врагов спасли.
Спасли народы разных стран
От рабства и огня…
Я рад, что дедушка Иван
Берет с собой меня.

ЮРИЙ КОРИНЕЦ
НЕИЗВЕСТНЫЙ СОЛДАТ

Ярко звезды горят,
И в кремлевском саду
Неизвестный солдат
Спит у всех на виду.

Над гранитной плитой
Вечный свет негасим.
Вся страна сиротой
Наклонилась над ним.

Он не сдал автомат
И пилотку свою.
Неизвестный солдат
Пал в жестоком бою.

Неизвестный солдат
Чей – то сын или брат,-
Он с войны никогда
Не вернется назад.

НАТАЛЬЯ МАЙДАННИК
ДЕНЬ ПОБЕДЫ

– Почему, дедуля, у тебя слеза?
Почему, дедуля, прячешь ты глаза?
Кто тебя обидел, можешь рассказать?
За тебя я буду драться, воевать!

– Внучек ты мой милый, нет, не плачу я,
Просто вспоминаю о былых боях,
Когда был я молод, Родину любил
И врагов проклятых под Москвою бил!

Там друзей военных много полегло,
Вспоминать об этом сердцу тяжело!
И Победу в Мае встретили не все,
Там лежать остались в утренней росе!

Так живи, мой внучек, и войны не знай,
Каждый год с Победой пусть приходит
Май!
Улыбайся солнцу, весело играй,
Но что было с нами, ты не забывай!

ОЛЬГА ВЫСОТСКАЯ

САЛЮТ

Скорей, скорей одеться!
Скорей позвать ребят!
В честь праздника Победы
Орудия палят.

Вокруг все было тихо,
И вдруг – салют! Салют!
Ракеты в небе вспыхнули
И там, и тут!

Над площадью,
Над крышами,
Над праздничной Москвой
Взвивается все выше
Огней фонтан живой!

На улицу, на улицу
Все радостно бегут,
Кричат: «Урра!»
Любуются
На праздничный
Салют!

ВЛАДИМИР КРЕМНЕВ
ОЛОВЯННЫЙ СОЛДАТИК

Солдатик оловянный,
Мой неизменный друг!
Ты стал какой – то странный…
Что приключилось вдруг?

Ответил воин славный:
– Признаться, старшина,
Мой повелитель главный,
Противна мне война!

Отвратны танки, пушки –
В расплавку их пора!
Я вижу, что игрушки.
Я знаю, что игра.

Патронов спрячь обоймы,
Мой убери мундир.
Давай играть с тобой мы
Не в войны – в светлый мир!

НАТАЛЬЯ МАЙДАНИК
ДЕНЬ ПОБЕДЫ

День Победы – светлый праздник,
Я ему так рад,
Потому что вместе с дедом
Еду на парад!

Я хочу в строю военном
Вместе с ним пройти,
Знамя красное Победы
Вместе с ним нести!

Пусть мой деда твердо знает –
Буду я в строю,
Защищать, как он, смогу я
Родину свою!

ГАЙДА ЛАГАЗДЫНЬ
ЧТОБЫ НЕ БЫЛО ВОЙНЫ

Сколько солнца! Сколько света!
Нам сегодня не до сна.
Наша улица с рассвета
От знамен красным - красна.
По проспекту мы шагаем,
Высоко флажок несем.
Мы не взрослые, но знаем:
Мир от атома - спасем!
Запускаем в небо дружно
Разноцветные шары!
На земле всем людям нужно,
Чтобы не было войны!

Н. НАЙДЕНОВА
ПУСТЬ БУДЕТ МИР

Пусть пулеметы не строчат,
И пушки грозные молчат,
Пусть в небе не клубится дым,
Пусть небо будет голубым,
Пусть бомбовозы по нему
Не прилетают ни к кому,
Не гибнут люди, города...
Мир нужен на земле всегда!

ЮРИЙ ВОРОНОВ, ленинградец

В ШКОЛЕ

Девчонка руки протянула
И головой – на край стола...
Сначала думали – уснула,
А оказалось – умерла.

Ее из школы на носилках
Домой ребята понесли.
В ресницах у подруг слезинки
То исчезали, то росли.

Никто не обронил ни слова.
Лишь хрипло, сквозь метельный сон,
Учитель выдавил, что снова
Занятья – после похорон.

НАТАЛЬЯ МАЙДАНИК

ДЕНЬ ПОБЕДЫ

Сяду к деду на колени, тихо прошепчу:
– Расскажи мне, милый деда, а я помолчу!
Буду слушать все,
Что хочешь ты мне рассказать,
И вертеться я не буду и перебивать!

Про войну хочу послушать, как ты воевал,
Как в бою таком далеком знамя ты спасал!
Про друзей своих военных, деда, расскажи
И в альбоме пожелтевшем фото покажи!

Улыбнулся внуку деда и к груди прижал:
– Расскажу про все, конечно, раз уж обещал!
Как войну мы пережили, как на смерть мы шли
Сколько верст исколесили в грязи и пыли!
Как врага с боями гнали мы с родной земли
И не пяди не отдали – выжили, смогли!
А теперь вот День Победы празднуем с тобой,
Только в праздничном параде по команде:
«В строй!»

Составители:
– Карпова В.Б., зав. библиотекой-филиалом №19 МУ «Печорская МЦБС»
– Ляхова И.А., библиотекарь библиотеки-филиала №19 МУ «Печорская МЦБС»